





Napotki komitentom za izvoz vzorcev plačilnih nalogov iz mape »V pripravi« v namestitveni različici EPP FAT in uvoz vzorcev v aplikacijo Poslovni Bank@Net

V aplikaciji EPP FAT 7.28.0.0 smo omogočili izvoz pripravljenih vzorcev plačilnih nalogov.

Izvoz vzorcev plačilnih nalogov je omogočen v mapi »Priprava nalogov« tako za funkcionalnost »Domače poslovanje« kot tudi za funkcionalnost »Poslovanje s tujino«.

V zavihku »Plačila«, mapa »Priprava nalogov«, se s klikom na gumb  »Dodaj« odpre okno za ročni vnos plačilnega naloga. V oknu »Plačilo« se s klikom na gumb  »Izberi vzorec« odpre novo okno za vnos vzorcev. Na dnu okna se nahaja gumb za izvoz vzorcev. V oknu »Vzorci« označimo posamezen vzorec ali večje število vzorcev plačilnih nalogov. Da izberemo večje število vzorcev plačilnih nalogov, je treba držati desni gumb miške in tipko »Shift« na tipkovnici. Izbrani vzorci plačilnih nalogov z označitvijo postanejo modre barve:

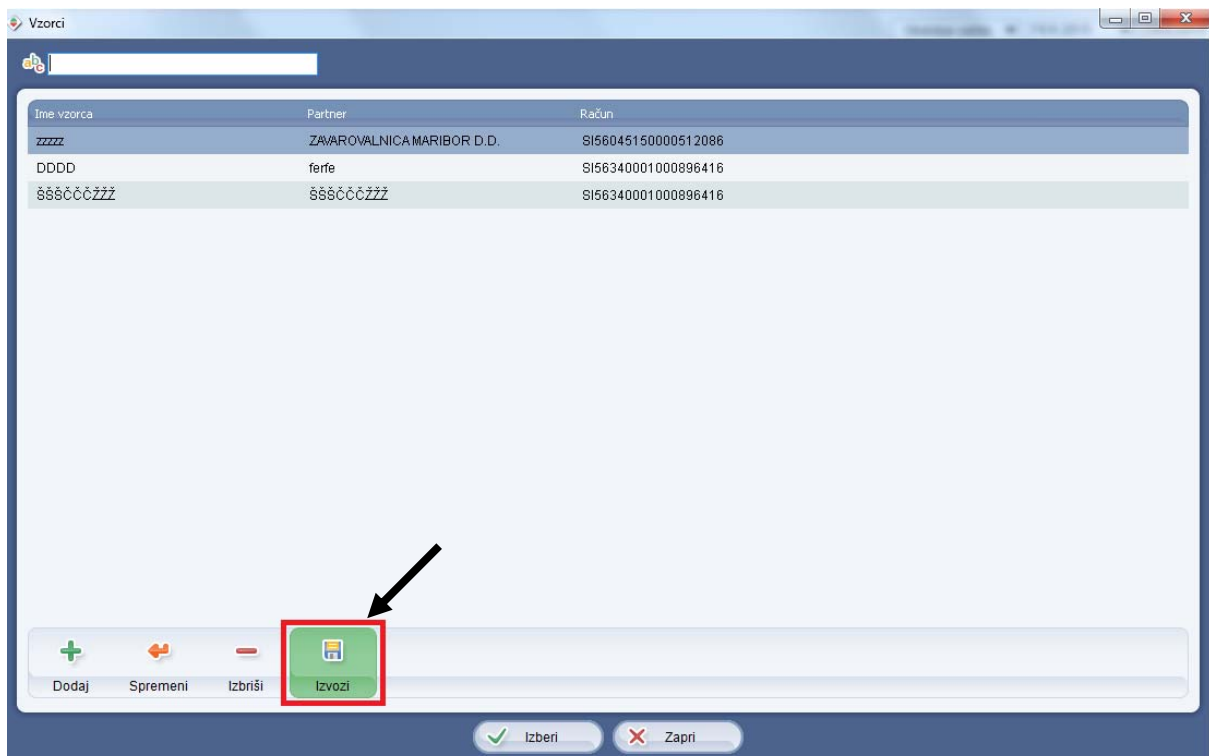

Po izboru vzorca plačilnega naloga ali več vzorcev plačilnih nalogov kliknemo na gumb »Izvozi«, da se odpre novo okno za poimenovanje datoteke in izbor mesta shranitve datoteke na osebem računalniku:

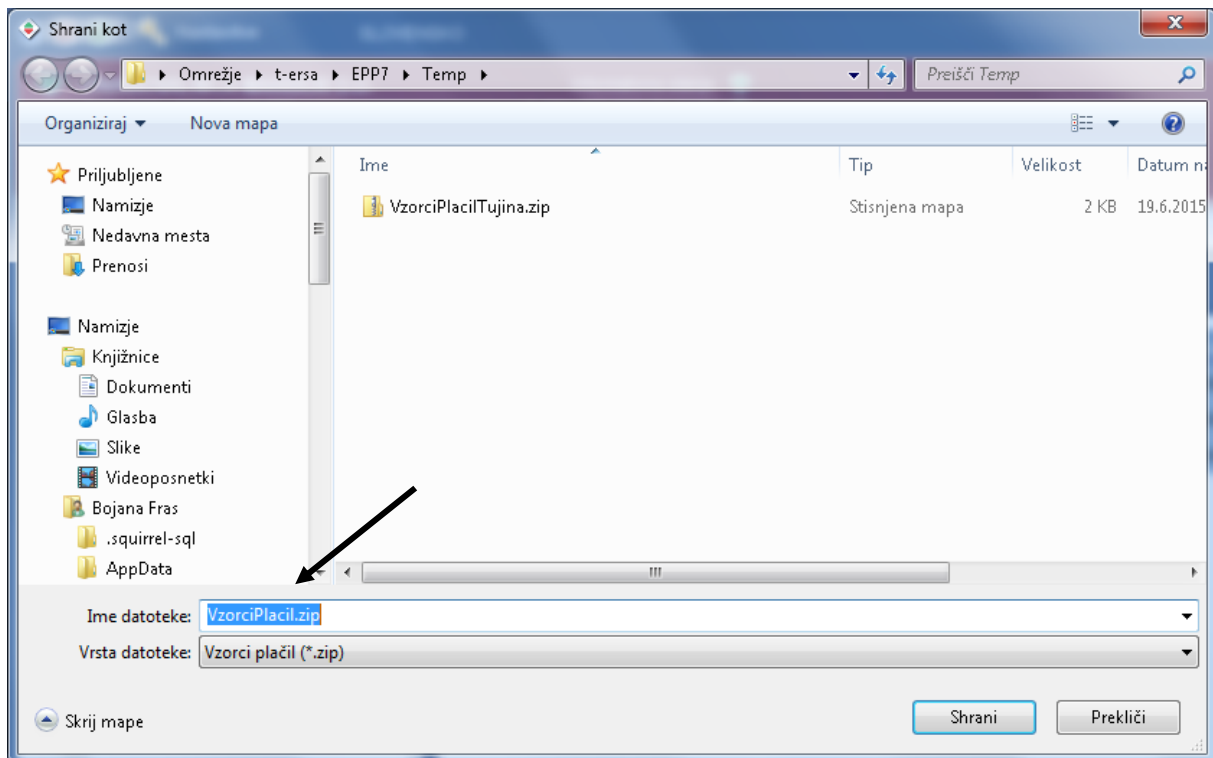

Datoteko poljubno poimenujemo in shranimo na izbrano mesto osebnega računalnika.

Po poimenovanju izvožene datoteke vzorcev in shranitvi na izbrano mesto je treba to datoteko uvoziti v aplikacijo Poslovni Bank@Net.

Pomembno:

Izvoz vzorcev plačilnih nalogov iz aplikacije EPP FAT je ločen za funkcionalnost »Domače poslovanje« in »Poslovanje s tujino«. Vzorce iz aplikacije EPP FAT je zato treba izvoziti za vsako funkcionalnost posebej.

S tem je omogočen prenos vzorcev plačilnih nalogov iz aplikacije EPP FAT v novo aplikacijo PBN.

Uvoz datoteke vzorcev plačilnih nalogov se v aplikaciji Poslovni Bank@Net izvede v zavihku »Plačila«, v mapi »Priprava nalogov«. Uvoz vzorcev plačil se izvrši na enak način, kot poteka dodajanje novega vzorca plačila. Najprej izberemo akcijo »Dodaj« za ročni vnos plačilnega naloga. Na vrhu okna se nahaja gumb za dodajanje ali izbor vzorcev plačil:

Splošno Promet **Plačila** Sporočila Nabiralnik

Plačilo

Domače poslovanje
 Poslovanje s tujino

Priprava nalogov

Nalog **Sepa podatki**

Nujen NAKAZILO

PLAČNIK
Naziv ENERGIJA PLUS D.O.O.
Haslov VETRINJSKA ULICA 2
Kraj 2000 MARIBOR
Koda namena GDSV - PLAČILO BLAGA IN STORITEV
Namen PLAČILO RAČUNA

PREJEMNIK
Naziv _____
Haslov _____
Kraj _____

Račun SI56045150001853305
Referenca SI99 _____
Valuta EUR **Znesek** 0,00 **Datum zapadlosti** 19.06.2015

S klikom na gumb »Izberi vzorec« se odpre okno za izbor ali dodajanje novega vzorca plačila:

Išči: 🔍

Filtriraj trenutno stran ?

Ime vzorca	Partner	Račun
<input type="checkbox"/> DOHODNINA	PREHODNI DAVČNI PODRAČUN - PR	SI56011008881000030
<input type="checkbox"/> Surovina vzorec	Gorenje Surovina d.o.o.	SI56022800016660745
<input type="checkbox"/> ABANKA VZOREC - SEPA PODATKI	ABANKA	SI56010000000500021
<input type="checkbox"/> TEST VZOREC ZM	ZM	SI56045150000512086
<input type="checkbox"/> TEST VZORCA	TEST	SI56193505010276909
<input type="checkbox"/> TEST VZORCA	TEST	SI56193505010276909
<input type="checkbox"/> AVSTRILJA	test tuji poslovni partner	AT1112605600454515481548
<input type="checkbox"/> NORVEŠKA	TESTNI PREJEMNIK	NO9153530497263
<input type="checkbox"/> ŠVICA	TESTNI PREJEMNIK	CH9600761501037332001
<input type="checkbox"/> MAKEDONIJA	TEST	MK07300307041723848
<input type="checkbox"/> SEPA PODATKI - ŠVEDSKA	TEST	SE4250000000059368283710

S klikom na akcijo »Uvozi« se odpre novo okno za uvoz shranjene datoteke vzorcev plačil:



Uvoz datoteke vzorcev plačil poteka na enak način kot uvoz datoteke plačilnih nalogov.

Z uvozom datoteke vzorcev plačilnih nalogov se ohranijo vsi vzorci plačilnih nalogov iz aplikacije EPP FAT.

Z izborom posameznega vzorca plačilnega naloga se izvede kreiranje novega plačilnega naloga. S klikom na gumb  »Dodaj« se kreira plačilni nalog iz izbranega vzorca in uvrsti v mapo »V pripravi«.

Vaša Nova KBM