NAVODILA ZA PRIJAVO DIGITALNEGA POTRDILA

Datum izdaje: 17.03.2017

1.	VSEBINA	
1.	VSEBINA	2
2.	UVOD	3
	2.1. Pregled podrobnosti kvalificiranega digitalnega potrdila	3
3.	PRIJAVA NOVEGA DIGITALNEGA POTRDILA	5

2. UVOD

Poslovni Bank@Net poleg identifikacijskih kartic SecurID omogoča ugotavljanje identitete uporabnikov tudi s kvalificiranimi digitalnimi potrdili, ki jih v Sloveniji izdajajo pooblašene certifikatne agencije (PostarCA, SigenCA, HalcomCA).

POZOR:

Pri kvalificiranih digitalnih potrdilih HalcomCA velja opozoriti, da se na ekranu prikažeta dve na zunaj enaki izbiri, od katerih pa je samo ena pravilna. Ustreznost navedenega potrdila se preveri na način kot je opisano v tč. 2.1 teh navodil.

2.1. Pregled podrobnosti kvalificiranega digitalnega potrdila

Označi se (osenči) izbrano potrdilo in pritisne na gumb  **Podrobnosti** (v levem spodnjem kotu). Prikaže se novo okno z lastnostmi digitalnega potrdila.

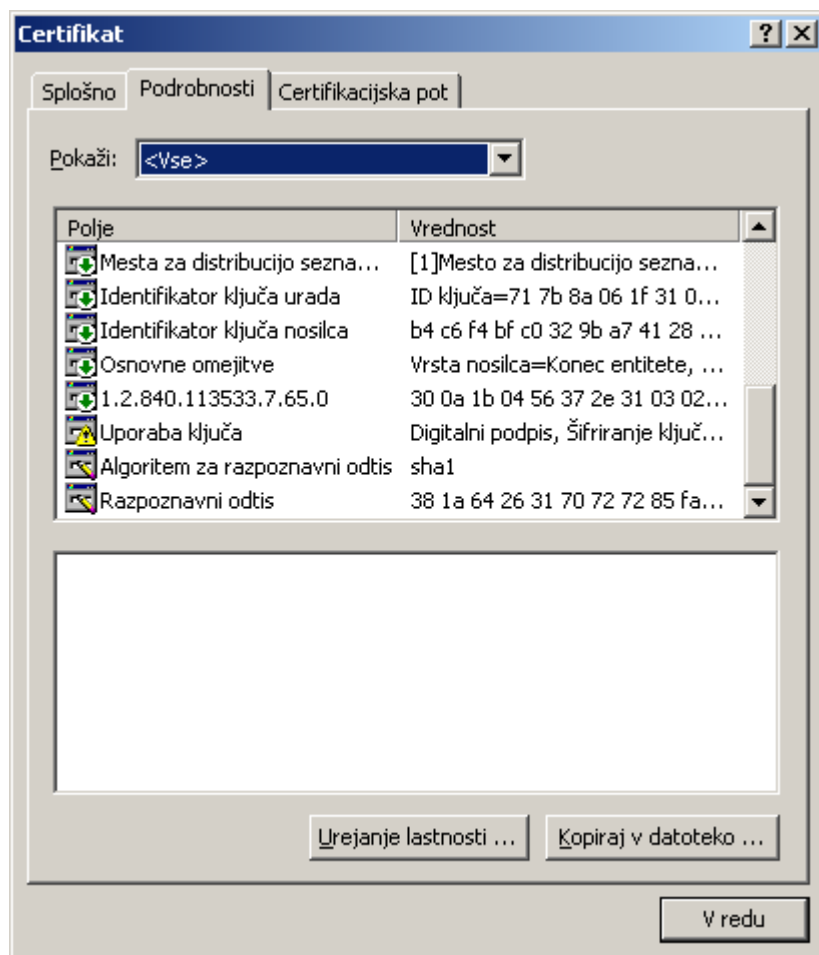

POZOR:

Pod jezičkom Podrobnosti (Details), se poišče polje Uporaba ključa (Key usage), ki mora imeti v nadaljevanju vrednost Digitalni podpis.... (Digital signature...).

V kolikor ima v tem polju vrednost Brez zavračanja (Non repudation...) to pomeni, da se s tem digitalnim potrdilo ne more podpisovati. Tega digitalnega potrdila se ne prijavlja!

Pred samim postopkom prijave mora biti digitalno potrdilo pravilno nameščeno na osebni računalnik, iz katerega se opravlja prijava.

Preden se potrdilo lahko začne uporabljati v Poslovnem Bank@Netu, ga je potrebno najprej prijaviti preko spletnega naslova:

<https://bankanet.nkbm.si/prijava/poslovni>

oziroma se izbere:

www.nkbm.si → Poslovni, »Vstopite v Poslovni Bank@Net« → Vstop v aplikacijo → Poslovni Bank@Net → Prijava → Prijava z digitalnim potrdilom → Prijava digitalnega potrdila.

Po vnosu/izbiri zgornjih naslovov se prikaže prijavno okno aplikacije Poslovni Bank@Net:

Slika: Prijavno okno aplikacije Poslovni Bank@Net



Postopek prijave se nadaljuje z izbiro slike »Digitalno potrdilo«. Prikaže se prijavno okno za prijavo z digitalnim potrdilom.

POZOR:

Če se na ekranu izpiše sporočilo, da še ni nameščena komponenta **proXsign**, je najprej potrebna namestitev le te. Navodila za namestitev komponente za podpisovanje proXsign se nahajajo na levi strani prijavnega okna – »Navodila – certifikat« .

3. PRIJAVA NOVEGA DIGITALNEGA POTRDILA

Prijava novega digitalnega potrdila je opisana po korakih.

1. korak

Na prijavnih strani aplikacije Poslovni Bank@Net se izbere zapis »**Prijava digitalnega potrdila**«. S klikom na zapis se odpre novo okno za prijavo digitalnega potrdila.

Slika: Prijava digitalnega potrdila

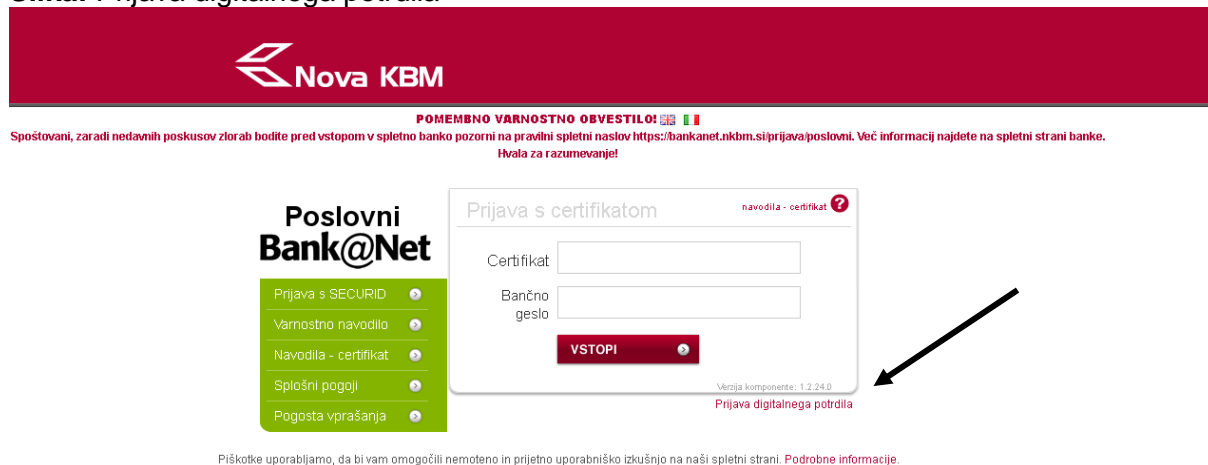

2. korak: Vnos podatkov za prijavo digitalnega potrdila

Izpolni se vsa polja.

- **Račun:** v polju se nahaja pred izpolnjena vrednost SI5604..... nadaljuje se zapis poslovnega računa odprtega pri Novi KBM, za katerega se bo kot varnostni element uporabljalo digitalno potrdilo
- **Digitalno potrdilo:** Izbere se digitalno potrdilo
- Določi se prvo geslo za uporabo digitalnega potrdila
- Ponovni vnos gesla
- **Davčna številka:** zapis davčne številke uporabnika digitalnega potrdila, lastnika digitalnega potrdila (fizična oseba)
- **Identifikacijska številka komitenta:** zapis poslani identifikacijske številke uporabnika digitalnega potrdila, lastnika digitalnega potrdila (fizična oseba)
- **Ime:**
- **Priimek:**
- **Naslov:**
- **Poštna številka :**
- **Kraj:**
- **Država:** privzeta vrednost »Slovenija«
- **Telefon:** (vključno z omrežno skupino, npr.: 02)
- **E-pošta:** pravile naslov el. pošte

POZOR:

Vnos podatkov v polje »**Davčna številka**« za rezidenta – fizično osebo ali v polje »**Identifikacijska oznaka komitenta**« za nerezidenta – fizično osebo, je **OBVEZEN** podatek.

V polje »**Davčna številka**« je potrebno obvezno vnesti davčno številko fizične osebe, ki je lastnik digitalnega potrdila. V primeru vnosa davčne številke podjetja, bo banka to potrdilo **ZAVRNILA**.

Podatek za vnos v polje »Identifikacijska oznaka komitenta« posreduje banka po pošti nerezidentu, ki nima slovenske davčne številke. V kolikor nerezident nima te številke, bo banka digitalno potrdilo zavrnila.

Slika: Okno za prijavo digitalnega potrdila

PODATKI O PRIJAVI CERTIFIKATA

Račun	<input type="text" value="SI5604"/>
Digitalno potrdilo	<input type="text" value=""/> <input type="button" value="IZBERI"/>
Geslo za prvo prijavo	<input type="password"/>
Ponovno vnesite geslo za prvo prijavo	<input type="password"/>
Davčna številka <small>* vpis, če je komitent rezident</small>	<input type="text"/> Davčna številka fizične osebe - lastnik certifikata
Identifikacijska oznaka komitenta <small>* vpis, če komitent nima davčne številke (nerezident)</small>	<input type="text"/> Identifikacijska oznaka fizične osebe - lastnik certifikata
Ime	<input type="text"/>
Priimek	<input type="text"/>
Naslov	<input type="text"/>
Poštna številka	<input type="text"/>
Kraj	<input type="text"/>
Država	<input type="text" value="SLOVENIJA"/>
Telefon	<input type="text"/>
E-pošta	<input type="text"/>

Osveži

Kvaliteta gesla

Pri izbiri novega gesla vam bo v pomoč merilec kakovosti gesla, ki vam bo svetoval, kako vaše geslo narediti varnejše. Geslo mora biti dolgo najmanj 8 znakov. Priporočamo, da ob menjavi vašega osebnega gesla upoštevate naslednje smernice:

- geslo naj vsebuje male in velike črke
- geslo naj vsebuje števke
- geslo naj vsebuje posebne znake ("!", ":", " ", "_", "...")
- znaki naj se ne ponavljajo
- novo geslo naj se razlikuje od starega gesla

3. korak: Vnos prvega gesla

Pri vnosu prvega gesla za prijavo z digitalnim potrdilom se na desni strani okna za vnos podatkov o prijavi digitalnega potrdila nahaja okno, ki prikazuje kvaliteto vnesenega gesla.

Slika: Prikaz kvalitete gesla

PODATKI O PRIJAVI CERTIFIKATA

Račun	<input type="text" value="SI56045150000175787"/>
Digitalno potrdilo	<input type="text" value="bc c6 08 c2 f1 cd 77 3b af f8 5c ad d2 9e d4 dc 2b bb 07 77"/> <input type="button" value="IZBERI"/>
Geslo za prvo prijavo	<input type="password" value="••••••••"/>
Ponovno vnesite geslo za prvo prijavo	<input type="password"/>
Davčna številka	<input type="text"/> Vpišite davčno številko fizične osebe
Ime	<input type="text"/>
Priimek	<input type="text"/>
Naslov	<input type="text"/>
Poštna številka	<input type="text"/>
Kraj	<input type="text"/>

Kvaliteta gesla

Pri izbiri novega gesla vam bo v pomoč merilec kakovosti gesla, ki vam bo svetoval, kako vaše geslo narediti varnejše. Geslo mora biti dolgo najmanj 8 znakov. Priporočamo, da ob menjavi vašega osebnega gesla upoštevate naslednje smernice:

- geslo naj vsebuje male in velike črke
- geslo naj vsebuje števke
- geslo naj vsebuje posebne znake ("!", ":", " ", "_", "...")
- znaki naj se ne ponavljajo
- novo geslo naj se razlikuje od starega gesla

Za bolj varno geslo dodajte poseben znak (npr.: "!", ":", " ", "_", "...")

4. korak: Vnos varnostne koda

Po vnosu vseh podatkov je potrebno v polje »Vnesite varnostno kodo« vpisati kodo, ki je zapisana pred omenjenim poljem.

Slika: Varnostna koda



5. korak: Potrditev prijave digitalnega potrdila

S klikom na gumb »Potrdi« se zaključi prijava novega digitalnega potrdila. Prikaže se opozorilno okno z zapisom uspešnosti prijave.

Slika: Opozorilno okno za prijavo novega digitalnega potrdila



6. korak: Tiskanje potrdila o prijavi digitalnega potrdila

Po kliku na gumb »V redu« se prikaže okno s podatki o prijavi novega digitalnega potrdila. S klikom na gumb »Natisni« se izpiše potrdilo, ki ga je potrebno podpisati in ožigosati ter poslati na banko.

Slika: Okno s podatki o novem digitalnem potrdilu



Račun	SI56045150000111111
Račun:	
Pooblaščenca oseba	
Ime:	JANEZ
Priimek:	TESTNIK
Telefon:	011111111
E-pošta:	JTESTNIK@GMAIL.COM
Podatki o zahtevi	
Opis:	Prijava digitalnega potrdila
Id zahteve:	8bcd4476-09b3-4466-b1af-0581c41834c1
Avtor:	NKBM(NKBMID_WEB)
Čas nastanka:	7.8.2015 10:27
Podatki o digitalnem potrdilu	
Izdajatelj:	POSTArCA
Odtis digitalnega potrdila:	BCC608C2F1CD773BAFF85CADD29ED4DC2BBB0777
Serijska številka digitalnega potrdila:	1044995544
Lastnoročni podpis in žig podjetja:	
	NATISNI

S tem je prijava kvalificiranega digitalnega potrdila v sistem Poslovnega Bank@Neta uspešno zaključena in je v obravnavi na banki. Banka ali potrdi ali zavrne prijavljeno digitalno potrdilo, o čemer obvesti uporabnika.